認知症について考えよう　～認知症ケアのドキュメンタリー映画上映会～

第３回 川口映画上映会

認知症ケアのドキュメンタリー映画
『僕がジョンと呼ばれるまで』上映会と
Pepperと一緒に「いきいき脳体操」

入場無料
※定員：３００名
（要事前登録）

僕がジョンと呼ばれるまで

プロデューサー：太田 茂　監督：風間 直美／太田 茂　構成：武田 浩／ロジャー・バルバース　撮影：松本 克巳　取材：水野 潤
スペシャルサポーター：株式会社 公文教育研究会／株式会社エーゼット／株式会社カーブスジャパン／株式会社ジェー・シー・アイ／セコム株式会社
後援：日本赤十字社／公益財団法人 さわやか福祉財団／公益社団法人 日本認知症グループホーム協会／財団法人 健康・生きがい開発財団／社会福祉法人 宮城県社会福祉協議会
技術協力：コスモ・スペース オブ アメリカ　制作協力：共同テレビジョン　製作・配給：仙台放送　配給協力：東風／協同組合ジャパン・スローシネマ・ネットワーク
2013｜HD・DCP｜日本・アメリカ｜82分｜ドキュメンタリー　©2013 仙台放送

2013年 アメリカンドキュメンタリー映画祭 観客賞（外国作品）
2013年 クリーブランド国際映画祭 ローカル・ヒーローズ部門／ミネート 女性監督部門／ミネート
www.bokujohn.jp
facebook.com/bokujohn
2013年 ベルリン国際フィルム・アワード 特別選考賞
2013年 ロサンゼルス・ムービー・アワード 奨励賞

2017 年 11 月 18 日 (土) 13:20 開場
SKIP シティ 彩の国ビジュアルプラザ 映像ホール

時間	予定
13:20	開場
14:00	主催者挨拶
14:05	いきいき脳体操
14:30	映画上映会『僕がジョンと呼ばれるまで』（約 82 分）
15:55	太田プロデューサー／監督 のお話
	エントランスで Pepper がお見送り (16:20 頃終了)

※スケジュールやプログラムは、当日の進行状況により変更される場合がありますので、予めご了承願います。

Pepperと一緒に
いきいき脳体操!
太田プロデューサー／監督
も来るよ♪
▼詳細はWEBで▼

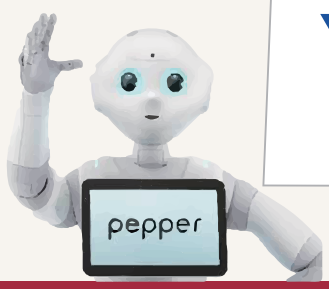

[主　　催]　株式会社 ウェルフェア
[後　　援]　川口市介護事業者協議会
[協　　力]　株式会社 シード・プランニング
[協賛(50音順)]　介護ナビさいたま｜小山株式会社｜経理士法人 第一経理｜東和銀行｜有限会社 仲川工務店｜医療法人あかつき会 はとがや病院｜社会保険労務士法人 ハーモニー｜社会保険労務士法人 労務経営プランニング
[お問い合わせ]　川口映画上映会事務局　株式会社 ウェルフェア 内　TEL：048-295-8555　担当：青木、竹田、山越、小島

作品について

認知症ケアのドキュメンタリー映画

「僕がジョンと呼ばれるまで」

【ストーリー】

平均年齢 80 歳以上のアメリカ・オハイオ州にある高齢者介護施設。ここに暮らす多くの方が認知症です。スタッフのジョンは施設で暮らすおじいちゃんおばあちゃんに毎日たずねます。

「僕の名前を知っていますか？」 でも、答えはいつも「いいえ」。何度名前を伝えても覚えていません。そんな彼女たちが挑戦したある取り組み(※) が、彼女たちの毎日を変えていきます。それはスタッフと一緒に、読み書きや簡単な計算などをすることで認知症の改善を目指すというもの。

エブリン (93 歳) は認知症と診断されて 2 年。自分の名前も書けず、ジョンとの会話も噛み合いませんでした。しかし彼女にも大きな変化が表れます。趣味の編み物を再びはじめ、笑顔でジョンに話しかけるようになりました。そして、かつてお得意だった辛辣なジョークまで復活したのです。

彼女たちは仲間と一緒に学ぶことで、大切なものを思い出していきます。

そしてそのことは、ジョンやスタッフ、そして家族をも笑顔に変えました。この物語に登場する人たちの笑顔が、私たち誰もが抱える不安を希望に変えるヒントになるはずです。

※「脳トレ」ブームの立役者である東北大学・川島隆太教授と、公文教育研究会、介護現場の協力によって生まれた認知症改善プログラム「学習療法」

Ｐｅｐｐｅｒと一緒に「いきいき脳体操」

「いきいき脳体操」は、2004年から仙台放送で放映されている脳のトレーニング・コンテンツ。
当日はPepperが司会をしながら、「いきいき脳体操」を行います。

お申込み方法

必要事項を明記のうえ、メールまたはFAX(お電話)でお申し込みください。
なお、申し込みは先着順とし、定員(300名)に達し次第締め切りとさせていただきます。
お申し込み受付後、順次「登録完了：入場のご案内」をメールの方はメールで、FAXの方はFAXまたはお電話にてお知らせいたします。
「登録完了：入場のご案内」は、入場の際にご提示いただきますので、当日まで大切に保管をお願いいたします。※印刷しての提示も可

■メールでのお申し込み
映画会の特設サイト内「申込フォーム」より、必要事項を明記のうえお申込みください。
特設サイト： https://w-shinsetsu.com/eiga20171118/

■FAX(お電話)でのお申込み
下記 <FAX申し込み用紙> に必要事項をご記入いただき、048-295-8516までお送りください。
※FAXをお持ちでない方は、お電話での予約も可能です

FAX 048-295-8516

FAX申込み用紙

年　　月　　日

(*)は必ずご記入ください	
氏名(*)：	
フリガナ(*)：	
電話番号(*)：	
FAX番号(*)：	
メールアドレス：	
ご所属： ※介護事業者の方はご記入ください	
同伴者人数： ※同伴者がいる場合は人数をご記入ください	

通信欄：

※ご記入いただく個人情報は、**映画上映会事務局**からのご連絡やお問合せの対応のみに使わせていただきます。

会場

SKIPシティ 彩の国ビジュアルプラザ 映像ホール
〒333-0844 埼玉県川口市上青木3-12-63
TEL:048-265-2500

映画上映会事務局　(株)ウェルフェア　しんせつ内
TEL：048-295-8555　　FAX：048-295-8516　〒333-0811　川口市戸塚6-16-11　NKビル201

(2017.11.02)